JORNADA MATRICULA FAVET 2016

Julio 24, 2015

Contexto nacional de carreras de Medicina Veterinaria

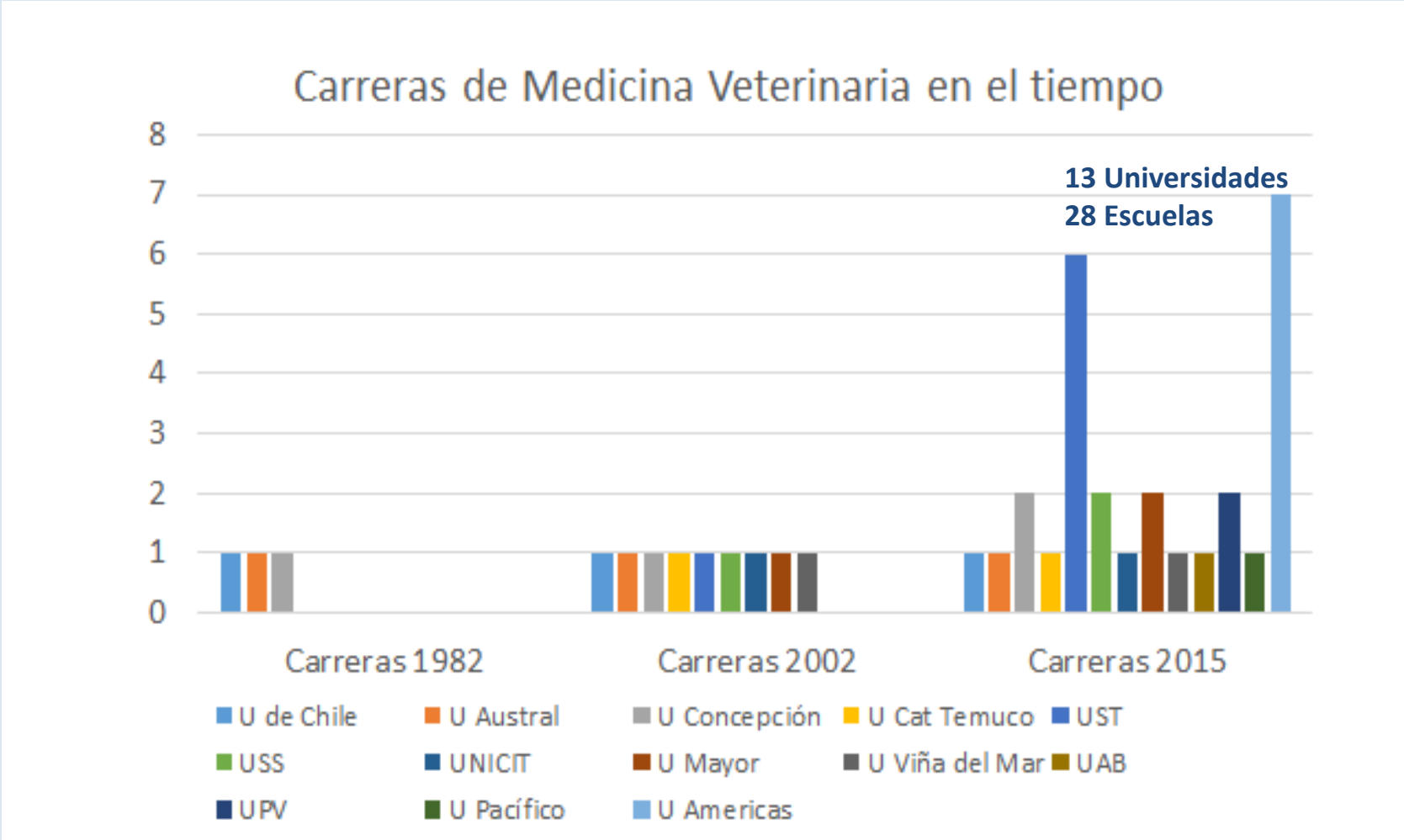
Carreras de Medicina Veterinaria en el tiempo
8
7
6
5
4
3
2
1
0
13 Universidades
28 Escuelas
Carreras 1982
Carreras 2002
Carreras 2015
U de Chile
U Austral
U Concepción
U Cat Temuco
UST
USS
UNICIT
U Mayor
U Viña del Mar
UAB
UPV
U Pacífico
U Americas

C R U C H

C N A

Comisión Nacional de Acreditación CNA-Chile

La carrera consultada, **MEDICINA VETERINARIA** en la institución **UNIVERSIDAD DE CHILE** , se encuentra **"ACREDITADA"** desde **07/12/2011** hasta **07/12/2018** por un período de **7 años.** en las siguientes instancias:

SEDE	JORNADA	MODALIDAD
SANTIAGO	DIURNA	PRESENCIAL

Comisión Nacional de Acreditación CNA-Chile

La carrera consultada, **MEDICINA VETERINARIA** en la institución **UNIVERSIDAD AUSTRAL DE CHILE** , se encuentra **"ACREDITADA"** desde **29/07/2011** hasta **29/07/2017** por un período de **6 años.** en las siguientes instancias:

SEDE	JORNADA	MODALIDAD
VALDIVIA	DIURNA	PRESENCIAL

Comisión Nacional de Acreditación CNA-Chile

La carrera consultada, **MEDICINA VETERINARIA** en la institución **UNIVERSIDAD DE CONCEPCIÓN** , se encuentra **"ACREDITADA"** desde **12/06/2014** hasta **12/06/2020** por un período de **6 años.** en las siguientes instancias:

SEDE	JORNADA	MODALIDAD
CHILLÁN	DIURNA	PRESENCIAL
CONCEPCIÓN	DIURNA	PRESENCIAL

Comisión Nacional de Acreditación CNA-Chile

La carrera consultada, **MEDICINA VETERINARIA** en la institución **UNIVERSIDAD CATÓLICA DE TEMUCO** , se encuentra **"ACREDITADA"** desde **04/05/2012** hasta **04/05/2017** por un período de **5 años.** en las siguientes instancias:

SEDE	JORNADA	MODALIDAD
TEMUCO (CASA CENTRAL)	DIURNA	PRESENCIAL

CRUCH

ARCUSUR

RESULTADOS DE ACREDITACIÓN ARCUSUR

VOLVER

Mostrar 10 registros

Búsqueda:

Institución	Carrera	Estado de Acreditación	Desde - Hasta	Sede	Acuerdos
Pontificia Universidad Católica de Valparaíso	Agronomía	Acreditada	Septiembre 2010 a Septiembre 2016	Valparaíso, Quillota	
Pontificia Universidad Católica de Valparaíso	Arquitectura	Acreditada	Septiembre 2010 a Septiembre 2016	Viña del Mar	
Universidad Austral de Chile	Medicina Veterinaria	Acreditada	Mayo 2012 a Mayo 2018	Valdivia	
Universidad Austral de Chile	Medicina	Acreditada	Septiembre 2012 a Septiembre 2018	Valdivia	
Universidad Austral de Chile	Enfermería	Acreditada	Mayo 2012 a Mayo2018	Valdivia	
Universidad Austral de Chile	Agronomía	Acreditada	Septiembre 2010 a Septiembre 2016	Valdivia	
Universidad Católica de la Santísima Concepción	Licenciatura en Medicina	Acreditada	Agosto 2012 a Agosto 2018	Concepción	
Universidad Católica de Temuco	Medicina Veterinaria	Acreditada	Mayo 2012 a Mayo2018	Temuco	
Universidad Católica de Temuco	Agronomía	Acreditada	Septiembre 2010 a Septiembre 2016	Temuco	
Universidad de Chile	Medicina	Acreditada	Agosto 2012 a Agosto 2018	Santiago	

Mostrando 1 hasta 10 de 15 registros

Anterior Siguiente

Universidad de Chile	Medicina Veterinaria	Acreditada	Mayo 2012 a Mayo2018	Santiago	
Universidad de Chile	Odontología	Acreditada	Octubre 2012 a Octubre 2018	Santiago	
Universidad de Concepción	Agronomía	Acreditada	Septiembre 2010 a Septiembre 2016	Chillán	
Universidad Mayor	Odontología	Acreditada	Octubre 2012 a Octubre 2018	Santiago, Temuco	
Universidad Mayor	Enfermería	Acreditada	Mayo 2012 a Mayo 2018	Santiago, Temuco	

PRIVADA

Comisión Nacional de Acreditación CNA-Chile

La carrera consultada, **MEDICINA VETERINARIA** en la institución **UNIVERSIDAD DE VIÑA DEL MAR** , se encuentra **"ACREDITADA"** desde **22/01/2015** hasta **22/01/2020** por un período de **5 años.** en las siguientes instancias:

SEDE	JORNADA	MODALIDAD
VIÑA DEL MAR	DIURNA	PRESENCIAL

Comisión Nacional de Acreditación CNA-Chile

La carrera consultada, **MEDICINA VETERINARIA** en la institución **UNIVERSIDAD SAN SEBASTIÁN** , se encuentra **"ACREDITADA"** desde **10/12/2012** hasta **10/12/2017** por un período de **5 años.** en las siguientes instancias:

SEDE	JORNADA	MODALIDAD
CONCEPCIÓN	DIURNA	PRESENCIAL
PUERTO MONTT	DIURNA	PRESENCIAL

Comisión Nacional de Acreditación CNA-Chile

La carrera consultada, **MEDICINA VETERINARIA** en la institución **UNIVERSIDAD SANTO TOMÁS** , se encuentra **"ACREDITADA"** desde **30/12/2014** hasta **30/12/2018** por un período de **4 años.** en las siguientes instancias:

SEDE	JORNADA	MODALIDAD
CONCEPCIÓN	DIURNA	PRESENCIAL
PUERTO MONTT	DIURNA	PRESENCIAL
SANTIAGO	DIURNA	PRESENCIAL
TALCA	DIURNA	PRESENCIAL
TEMUCO	DIURNA	PRESENCIAL
VIÑA DEL MAR	DIURNA	PRESENCIAL

Comisión Nacional de Acreditación CNA-Chile

La carrera consultada, **MEDICINA VETERINARIA** en la institución **UNIVERSIDAD IBEROAMERICANA DE CIENCIAS Y TECNOLOGÍA UNICIT** , se encuentra **"ACREDITADA"** desde **03/09/2013** hasta **03/09/2017** por un período de **4 años.** en las siguientes instancias:

SEDE	JORNADA	MODALIDAD
SANTIAGO	DIURNA	PRESENCIAL

PRIVADAS

NO ACREDITADAS

UNIVERSIDAD ANDRES BELLO
UNIVERSIDAD MAYOR
UNIVERSIDAD DEL PACIFICO
UNIVERSIDAD DE LAS AMERICAS
UNIVERSIDAD PEDRO DE VALDIVIA

Enseñanza Medicina Veterinaria en Chile 2015

Universidad	Académicos	Matrícula	Sedes	CNA	ARCUSUR
U de Chile (1)	79	176	1	7	SI
U Austral (1)	33	105	1	6	SI
U Concepción (2)	62	162	2	6	NO
U. Cat. Temúco (1)	26	78	1	5	SI
UST (6)	24	292	6	4	NO
USS (2)	36	75	2	5	NO
UNICIT (1)	si	29	1	4	NO
UAB (1)	18	154	1	NO	NO
U Mayor (2)	207	171	2	NO	NO
U. Viña del Mar (1)	11	si	1	5	NO
UPV (2)	30	46	2	NO	NO
U Pacífico (1)	27	17	1	NO	NO
U Americas (7)	46	73	7	NO	NO
Total 13 (28)	**599**	**1378**	**28**		
Mi Futuro.cl	WEB inst	MI Futuro	Mi Futuro.cl	CNA.cl	CNA.cl

Nº académicos y matrícula primer año 2014.
Sistema Universitario Carreras de Medicina Veterinaria de Chile.

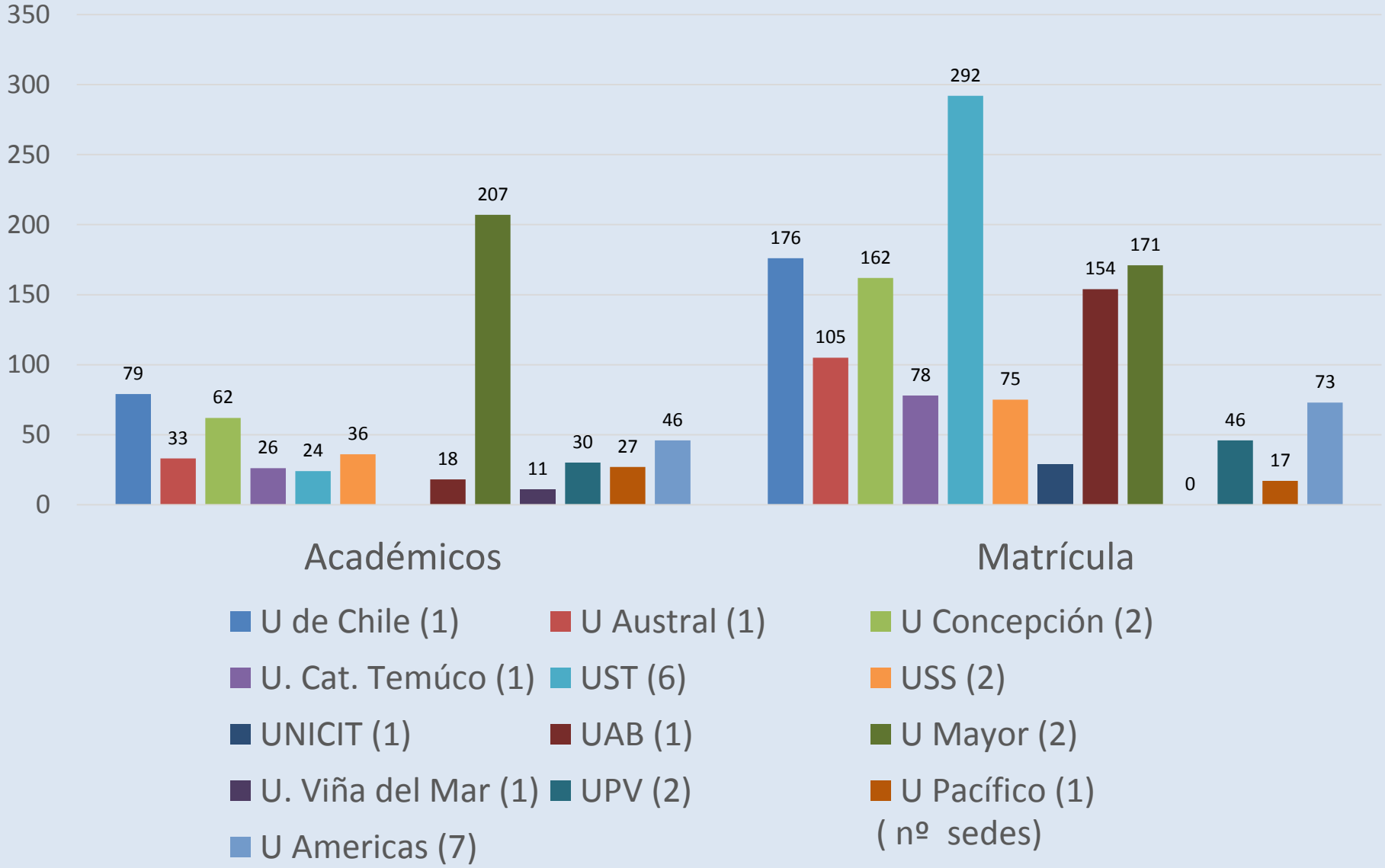

Fuentes: CNA.cl; Mi Futuro.cl; páginas web instituciones (visitadas en julio de 2015)

Vacantes Medicina Veterinaria. Ingreso PSU (DEMRE) 2015	
Universidad de Chile	180
Universidad Austral	100
Universidad de Concepción (Ch/Co)	165 (85/80)
Universidad Católica de Temuco	80
Universidad Mayor (Stgo/Te)	145 (120/25)
Universidad Andrés Bello	140

Académicos JCE (2001-2015)
FAVET- U de Chile

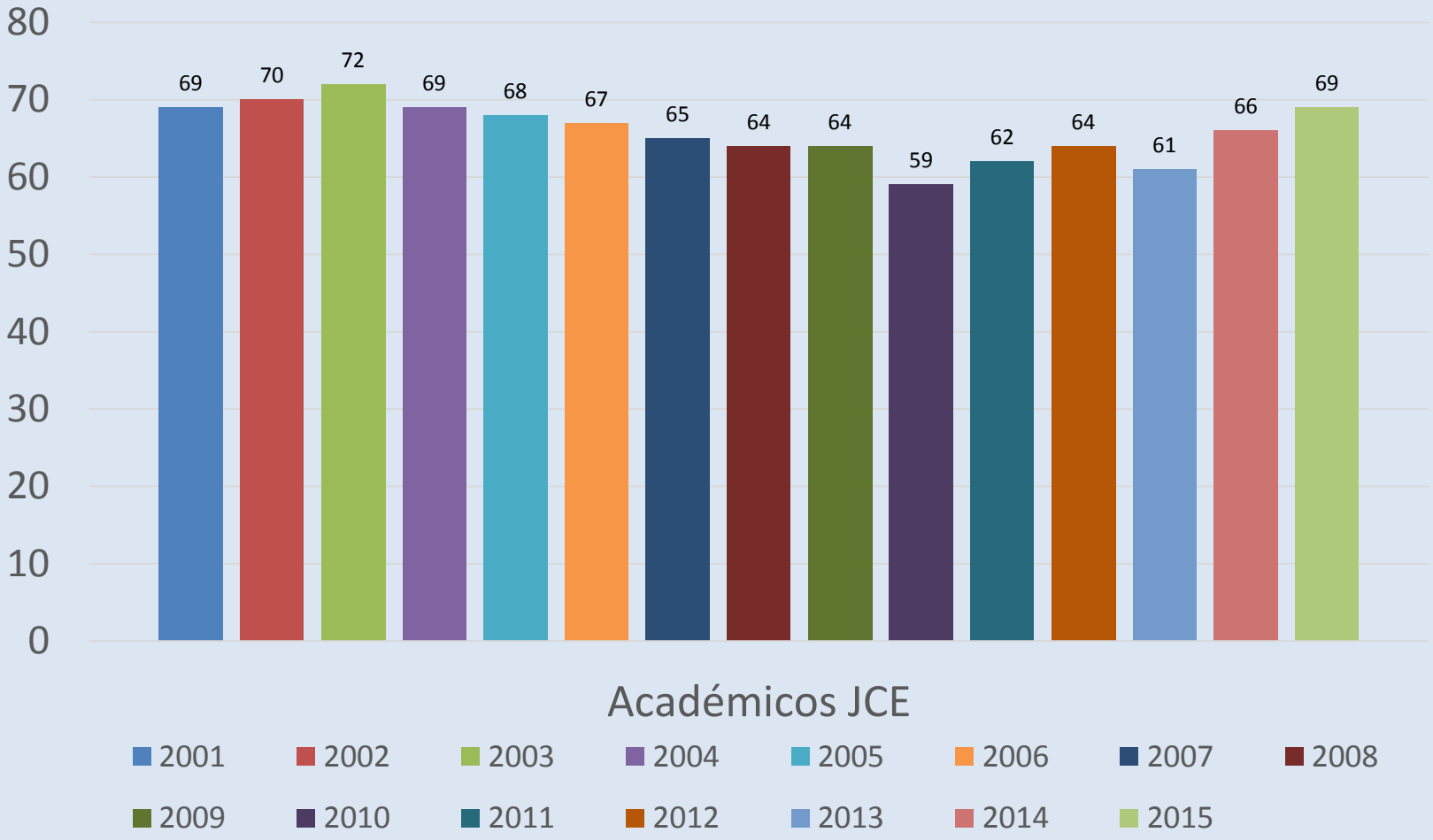

Fuente: Oficina personal FAVET, julio de 2015

¿Quienes son nuestros estudiantes?

Matriculados nuevos 1º año
2004 - 2015
250
200
150
100
50
0
118
110
126
126
136
148
152
155
199
175
157
181
2004
2005
2006
2007
2008
2009
2010
2011
2012
2013
2014
2015

PROCEDENCIA DE POSTULACIONES EFECTIVAS A FAVET 2011-2015

Establecimiento/Año	2011	2012	2013	2014	2015	Total	% General	% 2015
Particular	76	42	60	57	69	304	20,5	17,7
Subvencionado	146	147	141	123	215	772	52,0	55,3
Municipal	72	81	73	78	105	409	27,5	27,0
Postulantes efectivos	**294**	**270**	**274**	**258**	**389**			
Matriculados nuevos	150	194	175	156	181			
Post/Matr	1,96	1,39	1,57	1,65	2,15			

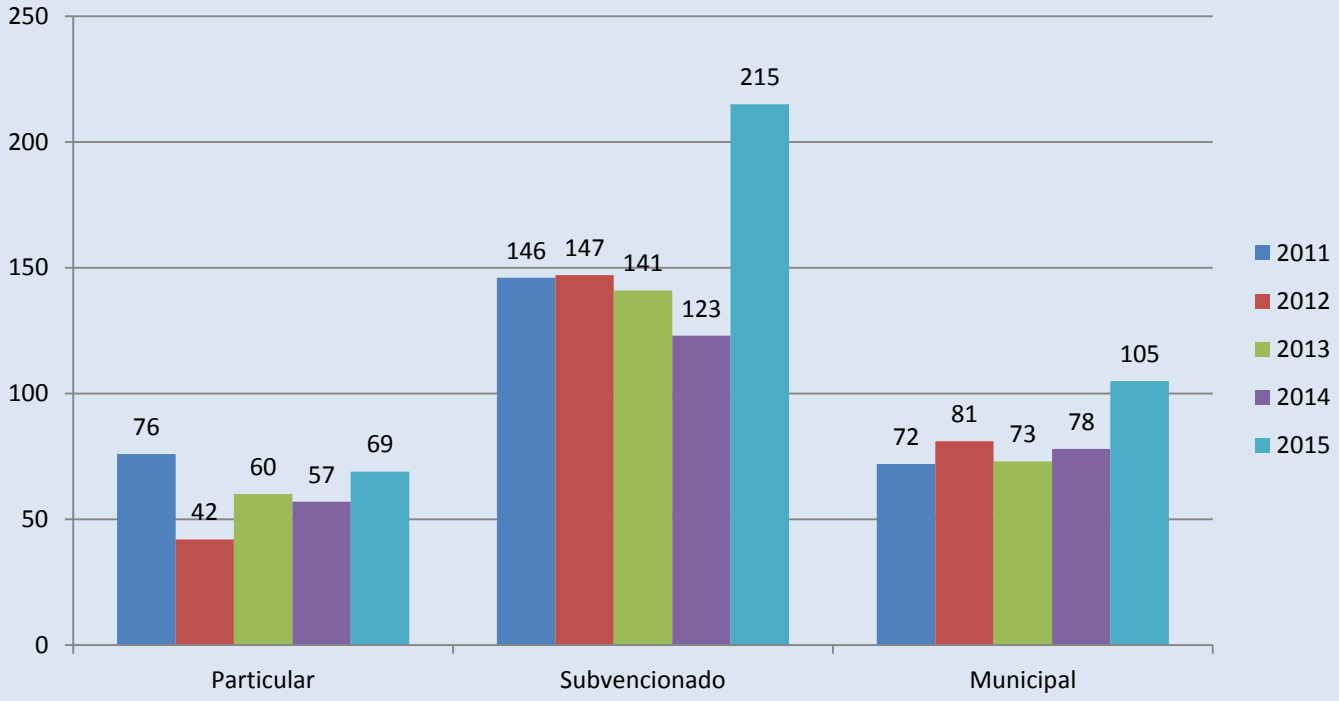

PROCEDENCIA DE MATRICULADOS NUEVOS A 1º AÑO
FAVET 2006-2015

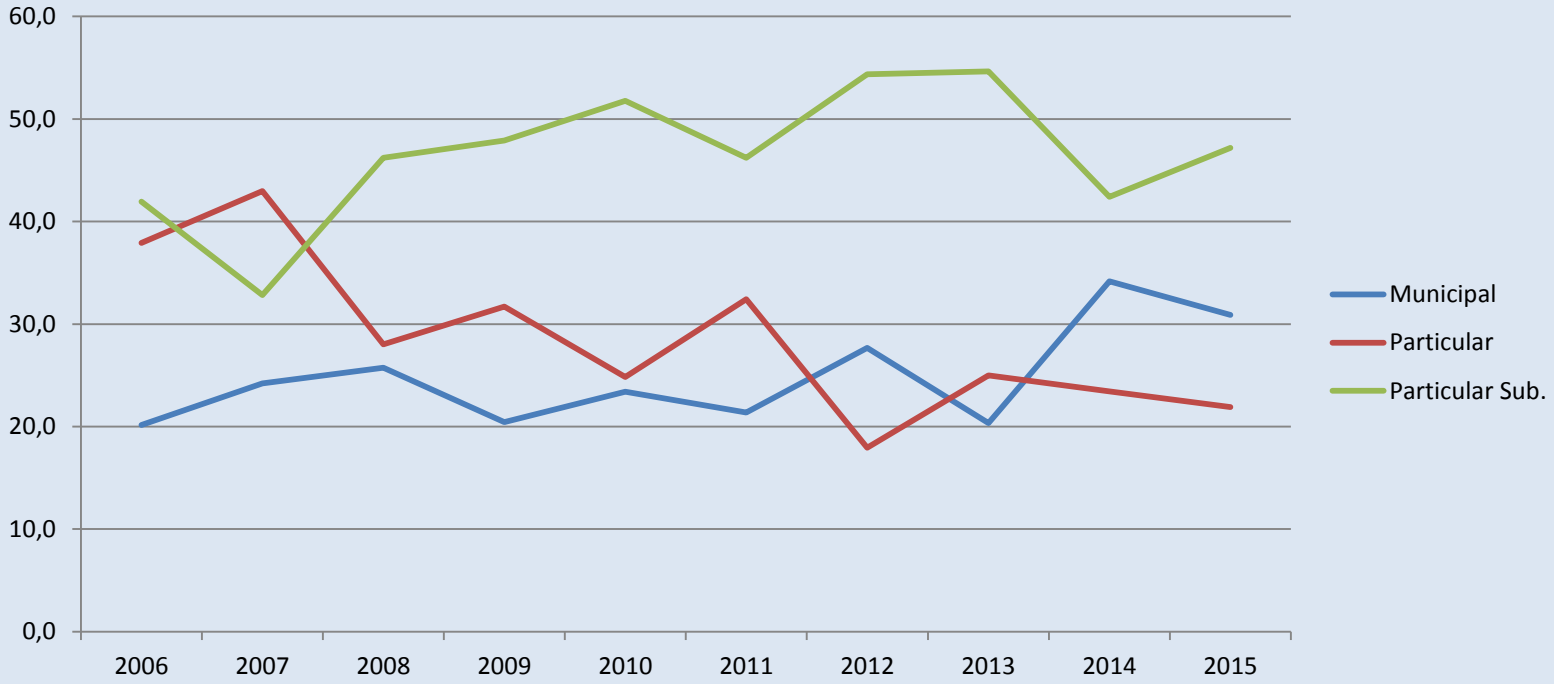

	2006	2007	2008	2009	2010	2011	2012	2013	2014	2015
Municipal	20,2	24,2	25,8	20,4	23,4	21,4	27,7	20,3	34,2	30,9
Particular	37,9	43,0	28,0	31,7	24,8	32,4	17,9	25,0	23,4	21,9
Particular Sub.	41,9	32,8	46,2	47,9	51,8	46,2	54,4	54,7	42,4	47,2

GENERO DE MATRICULADOS NUEVOS A 1º AÑO FAVET 2006-2015

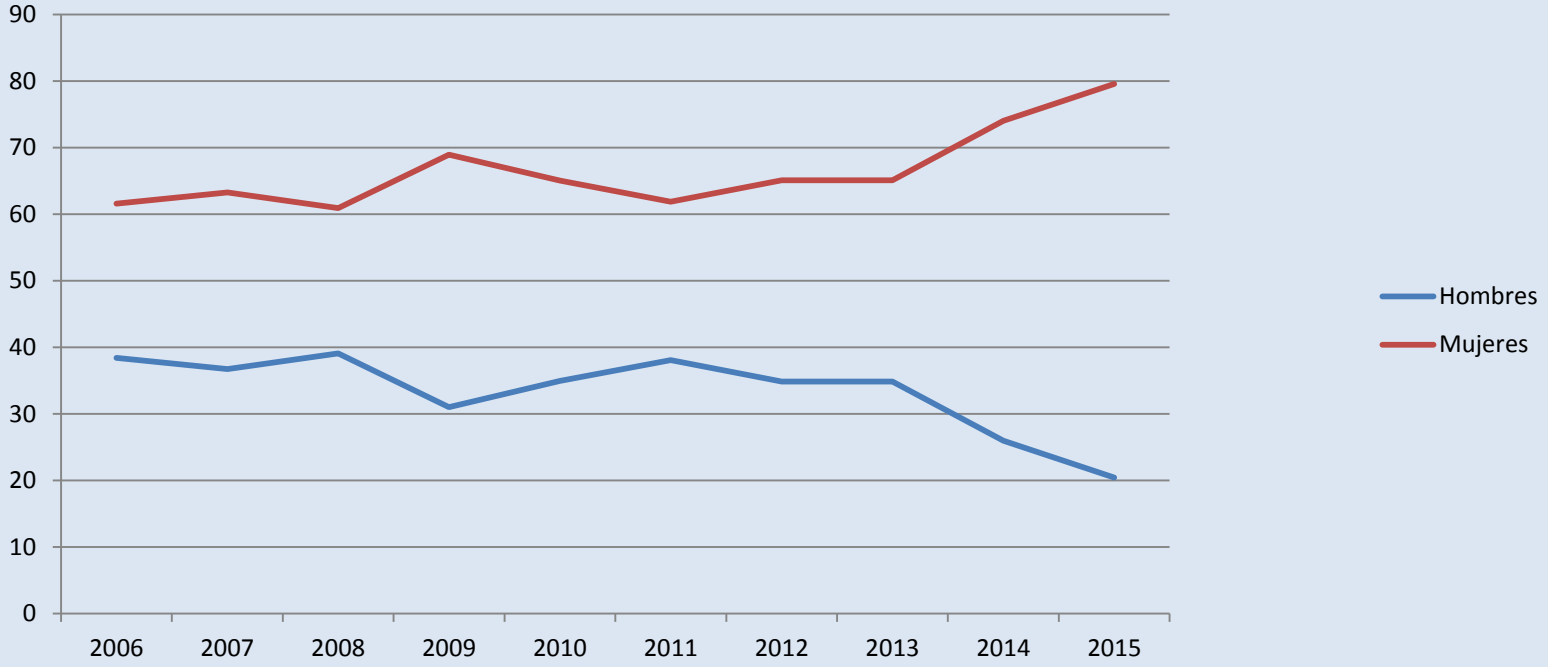

	2006	2007	2008	2009	2010	2011	2012	2013	2014	2015
Hombres	38	37	39	31	35	38	35	35	26	20
Mujeres	62	63	61	69	65	62	65	65	74	80

ADMISION FAVET 2015

Matriculados 2015	Puntaje Máximo	Puntaje Mínimo	BEA	SIPEE	Extranjeros	Lista espera	Reingresos	Matrícula efectiva
203	775,4	628,5	5	5	1	3	22	181

RETENCION DE ESTUDIANTES FAVET 1º AÑO

	2010	2011	2012	2013	2014	2015
MATRICULADOS nuevos (sin reingresos)	**152**	**155**	**199**	**175**	**157**	**181**
PERDIDOS	26 (17%)	27 (18%)	52 (26%)	33 (19%)	25 (16%)	0
RETENCION DE LA COHORTE 2010 EN EL 2011	126					
RETENCION DE LA COHORTE 2011 EN EL 2012		128				
RETENCION DE LA COHORTE 2012 EN EL 2013			147			
RETENCION DE LA COHORTE 2013 EN EL 2014				142		
RETENCION DE LA COHORTE 2014 EN EL 2015					132	
RETENCION DE LA COHORTE 2015 EN EL 2016						0
REINGRESOS	***8***	***9***	***14***	***17***	***19***	***22***

¿Cómo atendemos a nuestros estudiantes?

Académicos JCE por año (2001-2015)
FAVET- U de Chile

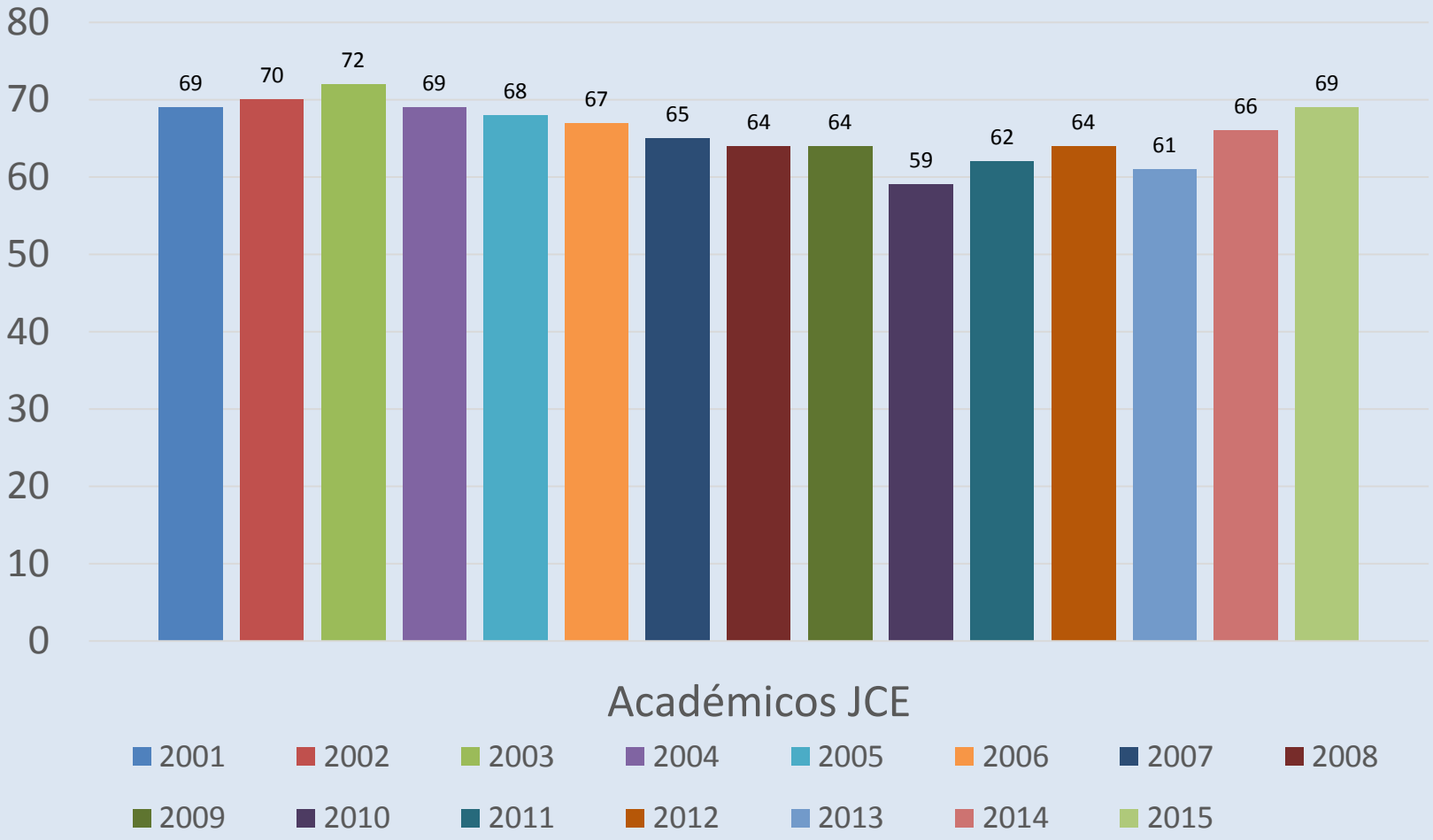

Fuente: Oficina personal FAVET, julio de 2015

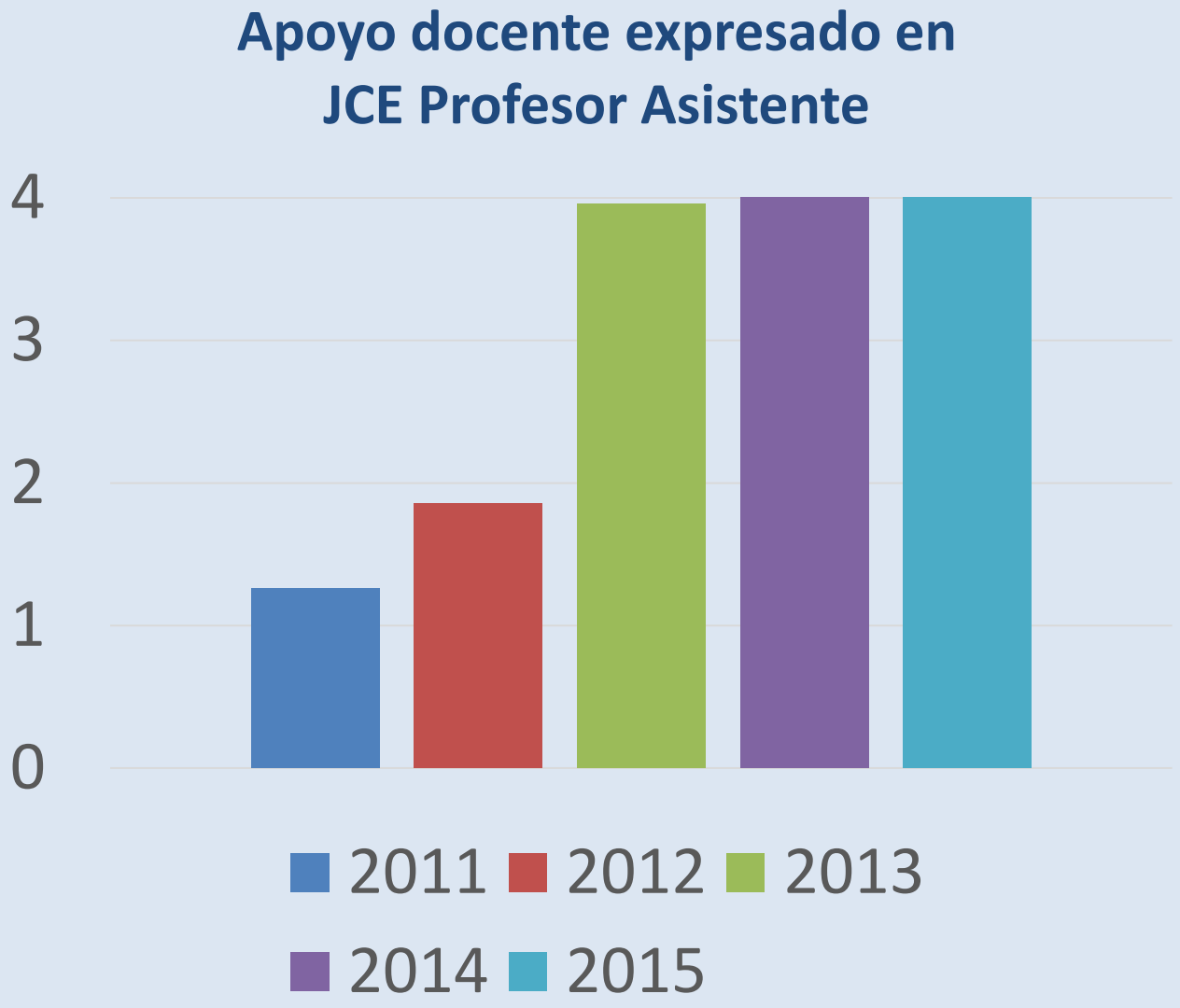

Ind. Est/Prof
859/69= 12,4
859/73= 11,7

Indicador Nº de Estudiantes por Profesor

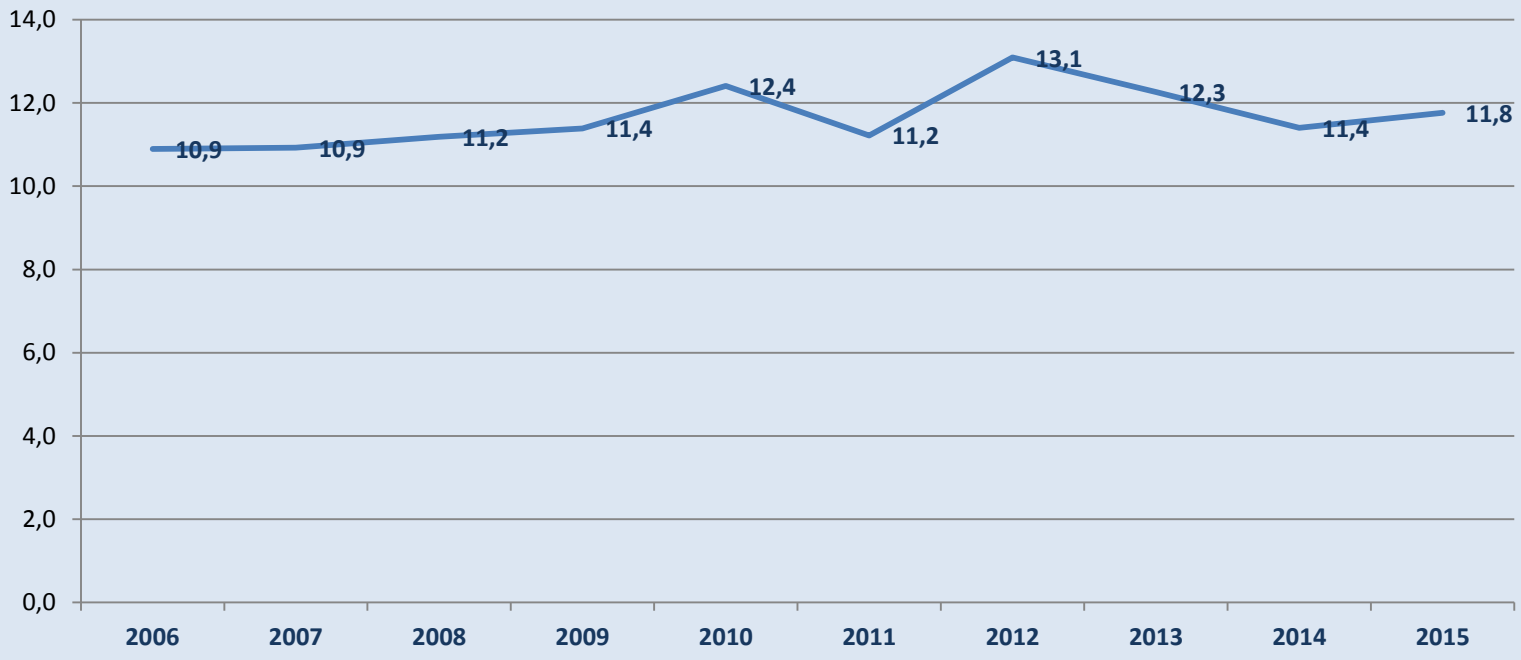

Infraestructura y medios

SALAS FAVET														
Salas	**Auditorio**	**Sala 2**	**Sala 3**	**Sala 5**	**Sala 6**	**Sala 7**	**Sala 8**	**Sala 9**	**Sala A**	**Sala B**	**Sala C**	**Nueva**	**TecnoAula**	**Cupos**
Capacidad	160	120	120	120	120	30	40	130	100	160	120	90	90	**1400**
Ocupación		**63%**												

- **Sala de Estudio UNIDDo (2º Semestre 2015).**
- **Laboratorio Multidisciplinario (Proyecto aprobado 2016).**
- **Infraestructura deportiva (cancha de fútbol, gimnasio, piscina, camarines, etc.).**
- **Sala estar de estudiantes (Proyecto aprobado, 2016).**
- **2 Hospitales externos (más proyecto aprobado, 2017).**
- **Unidad rumiantes (Proyecto aprobado, 2017).**
- **Centro aprendizaje Campus Sur**
- **Vehículos (3 buses; 2 camionetas; 2 *vans*; 2 buses CS)**
- **Biblioteca, Salas de Computación, otros.**
- **Patrocinio TVV y 4A**

Convenios para Prácticas

- Congregación Salesiana
- Congregación Menesiana
- Mundo Granja
- Centro nutricional de mascotas
- Centro Ecuestre
- CONAF
- SAG

Desafíos

- **Reforzar el crecimiento de la Educación Superior Estatal con la mejor calidad en Ciencias Veterinarias y ampliar el compromiso con lo Público.**
- **Incorporar estudiantes vulnerables a la única carrera de Medicina Veterinaria que posee el Estado de Chile, favoreciendo un espacio de diversidad más amplio y diverso.**
- **Ampliar el compromiso de financiamiento de nuevos proyectos académicos y mejorar las condiciones laborales de la comunidad de FAVET.**
- **Mejorar los requerimientos en recursos humanos, materiales, de equipamiento e infraestructura, que permita mantener y aumentar nuestro nivel académico para lograr re-acreditación máxima.**

Universidad de Chile
Proceso de Admisión 2015 - Oferta de Programa de Estudios

I. IDENTIFICACIÓN

Programa de Estudios: **Medicina Veterinaria, Licenciatura en Ciencias Veterinarias y Pecuarias**
Unidad Académica: **Facultad de Ciencias Veterinarias y Pecuarias**

II. VACANTES Y MÍNIMOS EXIGIBLES

Vía de Ingreso	Vacantes por vía	Puntaje Ponderado Mínimo Exigible
PSU	180	600
Sobrecupo	30	
BEA	5	
SIPEE	15	600
Deportistas Destacados	2	600
Extranjeros	3	NO APLICA
Convenio Étnico	0	0
No Videntes	0	0
Escuela Desarrollo de Talentos	0	0
Equidad de Género	0	0
Ciclo Básico de Artes	0	NO APLICA

III. BACHILLERATO

Cupos 2016 para estudiantes cohorte 2015	5
Vacantes destinadas a la cohorte 2015 para promoción el año 2017	5

Certifico que la información presentada más arriba corresponde a lo determinado por Facultad de Ciencias Veterinarias y Pecuarias para el Proceso de Admisión 2015, **solicito** su aplicación en el Proceso de Admisión 2015 y **autorizo** a los Servicios Centrales de la Universidad de Chile a la distribución de esta información para los fines que estimen pertinentes.

Prof. Santiago Urcelay Vicente DECANO
Decano
Facultad de Ciencias Veterinarias y Pecuarias
Universidad de Chile

Santiago de Chile, 25 de Agosto de 2014